FICHE TECHNIQUE

CODE ARTICLE : 31288392

Eclairage > Luminaires > Plafonnier > Saillie > OLA P

DÉSIGNATION ARTICLE : PLAFONNIER OLA P BLANC D120 25W 3000LM 3000K

PHOTOS ET SCHÉMAS

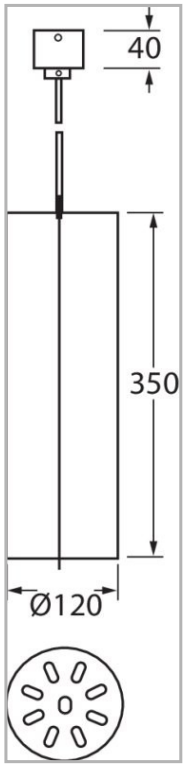

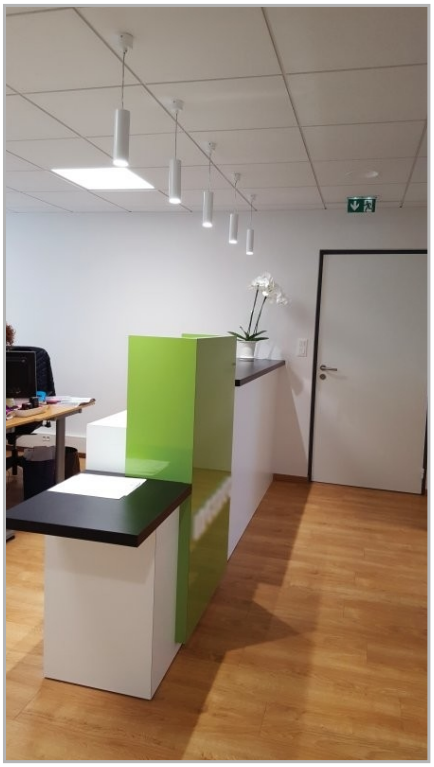

CARACTÉRISTIQUES DÉTAILLÉES

Code article	**31288392**
EAN 13	**3262571118431**
Classe de protection	**1**
Fréquence	**50 Hz**
IK	**04**
Tension	**230 V**
Puissance	**25 W**
Faisceau	**36 °**
Flux lumineux	**1950 Lm**

CARACTÉRISTIQUES GÉNÉRALES

LAMDA FIRST

Non

LES PLUS PRODUIT

- Design élégant
- Différents coloris
sur demande

TECHNIQUE ET INSTALLATION

Installation de la pièce de support au plafond par vis, puis luminaire fixé sans outils.

CARACTÉRISTIQUES DÉTAILLÉES

Température de couleur	**3000 K**
Répartition lumineuse	**Direct ou symétrique**
MacAdam	**2**
IRC	**80**
IP	**20**
Groupe de risque	**1**
Durée de vie	**54000 h**
Indicateur L & B	**L80 B20**
Durée de vie (Lxx Bxx)	**50 000 heures L80 B20**
Détecteur	**NON**
Gradation	**ON/OFF**
Intérieur ou extérieur	**intérieur**
Poids article	**1,400 Kg**

TÉLÉCHARGEMENT

PAGE CATALOGUE (0.25 MO)

VISUELS (0.16 MO)

CARACTÉRISTIQUES GÉNÉRALES

REMARQUE / NOTA

(10 pièces minimum)

- IRC 90 pour version 90 et 120mm.

- couleur grise, graphite, cuivre ou or.

- suivant modèles : angle restreint

(15° ou 20°) ou large (60°).

- température de couleur : 4000K.

- DALI (sur certains modèles).

GARANTIE

5 ans