FICHE TECHNIQUE

CODE ARTICLE : 31222463

Eclairage > Luminaires > Encastré modulaire > Encastré modulaire > MICRO L E

PHOTOS ET SCHÉMAS

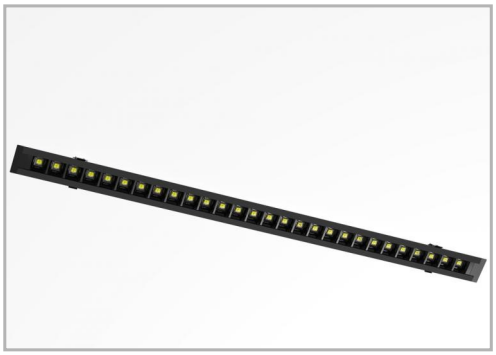

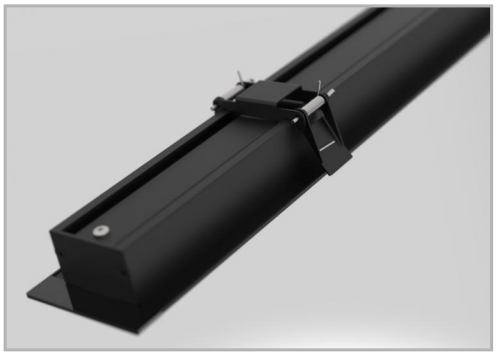

+ DE VISUELS SUR WWW.SERMES.FR

CARACTÉRISTIQUES DÉTAILLÉES

Code article	**31222463**
EAN 13	**3262571167125**
Classe de protection	**1**
Fréquence	**50 Hz**
IK	**03**
Puissance	**24 W**
Faisceau	**80 °**
Flux lumineux	**2900 Lm**
Température de couleur	**•3000** **•4000 K**
Répartition lumineuse	**DIRECT**
CEE	**IND-BA-116**
THD	**24 %**
Facteur de puissance (?)	**0,91**
MacAdam	**3**
UGR	**<16**

CARACTÉRISTIQUES GÉNÉRALES

LAMDA FIRST

Non

REMARQUE / NOTA

Article sur commande, consultez-nous.

GARANTIE

5 ans

CARACTÉRISTIQUES DÉTAILLÉES

IRC	**>80**
IP	**20**
Durée de vie	**80000 h**
Indicateur L & B	**L80 B50**
Durée de vie (Lxx Bxx)	**80000 h L80 B50 à Ta max**
Détecteur	**NON**
Gradation	**DALI**
Intérieur ou extérieur	**intérieur**
Recouvrable	**NON**
Eclairement	**3010 Lux**
Poids article	**1,500 Kg**
Diamètre emmanchement	**60x1210 mm**

TÉLÉCHARGEMENT

PAGE CATALOGUE (0.14 MO)

VISUELS (0.637 MO)