FICHE TECHNIQUE

CODE ARTICLE : 31114005

Eclairage > Luminaires > Applique > Saillie > PULSE S

PHOTOS ET SCHÉMAS

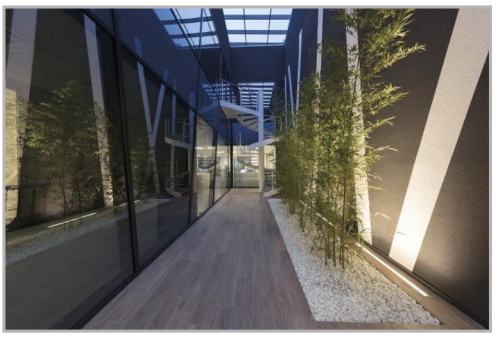

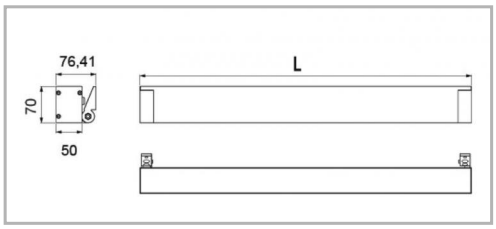

CARACTÉRISTIQUES DÉTAILLÉES

Code article	**31114005**
EAN 13	**3262571113474**
Classe de protection	**1**
Fréquence	**50 Hz**
IK	**09**
Tension	**230 V**
Puissance	**33 W**
Faisceau	**18 °**
Flux lumineux	**4200 Lm**
Température de fonctionnement	**-20 / +40 °C °C**
Température de couleur	**4000 K**
THD	**24 %**
Facteur de puissance (?)	**0,91**
MacAdam	**3**

CARACTÉRISTIQUES GÉNÉRALES

LAMDA FIRST

Non

LES PLUS PRODUIT

- Optique intensive
ou lèche-mur

TECHNIQUE ET INSTALLATION

En accessoire patère de fixation murale avec déport de 200mm.

Afin de garantir les caractéristiques d'étanchéité, emploi d'un câble souple obligatoire.

REMARQUE / NOTA

Article sur commande, consultez-nous.

GARANTIE

3 ans

CARACTÉRISTIQUES DÉTAILLÉES

IRC	**80**
IP	**65**
Groupe de risque	**1**
Durée de vie	**50000 h**
Indicateur L & B	**L70 B20**
Durée de vie (Lxx Bxx)	**50 000 heures L70 B20 à Ta max**
Détecteur	**NON**
Gradation	**ON/OFF**
Intérieur ou extérieur	**extérieur**
Poids article	**4,300 Kg**

TÉLÉCHARGEMENT

VISUELS (0.784 MO)