FICHE TECHNIQUE

CODE ARTICLE : 31109006

Eclairage > Luminaires > Étanche > Standard > OPALINE

DÉSIGNATION ARTICLE : OPALINE 600 25W MULTI 840 TRA

PHOTOS ET SCHÉMAS

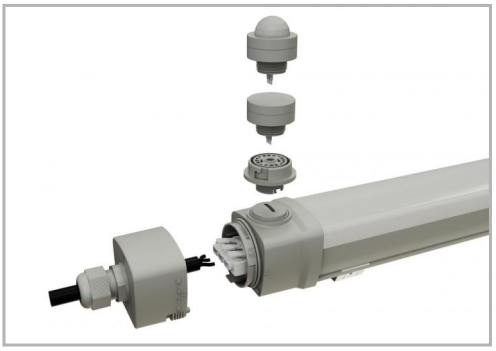

CARACTÉRISTIQUES DÉTAILLÉES

Code article	**31109006**
EAN 13	**3262571198259**
Classe de protection	**1**
IK	**08**
Puissance	**15/18/21 W**
Flux lumineux	**3500 max Lm**
Température de fonctionnement	**-20/+40° °C**
Température de couleur	**4000 K**
MacAdam	**3**
IRC	**>80**
IP	**65**
Groupe de risque	**0**
Durée de vie	**100000 h**
Durée de vie (Lxx Bxx)	**100 000h L80 B20**
Détecteur	**0**

CARACTÉRISTIQUES GÉNÉRALES

LAMDA FIRST

NON

LES PLUS PRODUIT

Produit 100% réparable (RSE).

Bornier automatique.

Câblage traversant.

Driver multi-puissance.

Entraxe de fixation ajustable.

REMARQUE / NOTA

Article sur commande, consultez-nous.

GARANTIE

5 ans

CARACTÉRISTIQUES DÉTAILLÉES

Gradation	**On / off**
Intérieur ou extérieur	**intérieur**
Poids article	**1 Kg**

TÉLÉCHARGEMENT

VISUELS (0.867 MO)