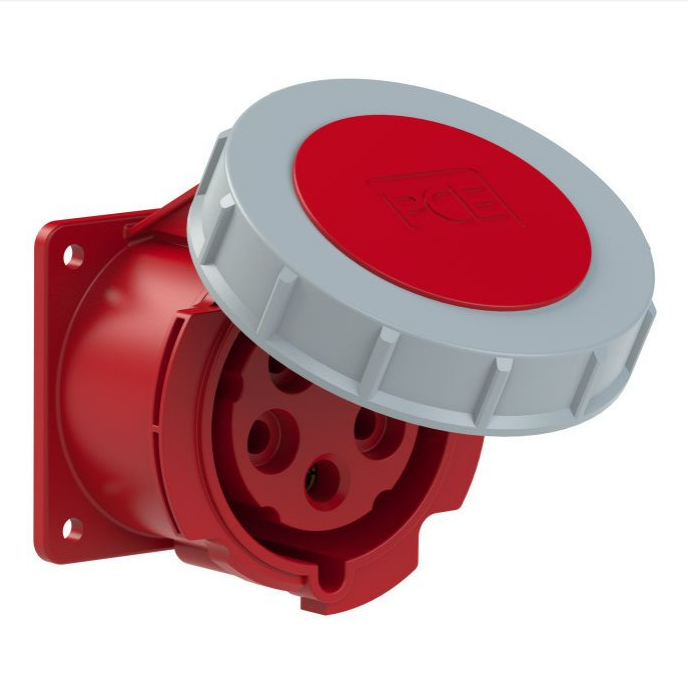

PRISE DROITE S/E TURBO TWIST 400V 32A 5P IP67

Code article : 47650778
Référence fournisseur courte : 3252-6TT

Caractéristiques électriques

Tension (V) :	400
Départ Grue :	Non

Caractéristiques mécaniques

Pré-percé :	Non

Poids et dimensions

Poids article (Kg) :	0,23

Normes, certifications et homologations

RoHS :	Oui