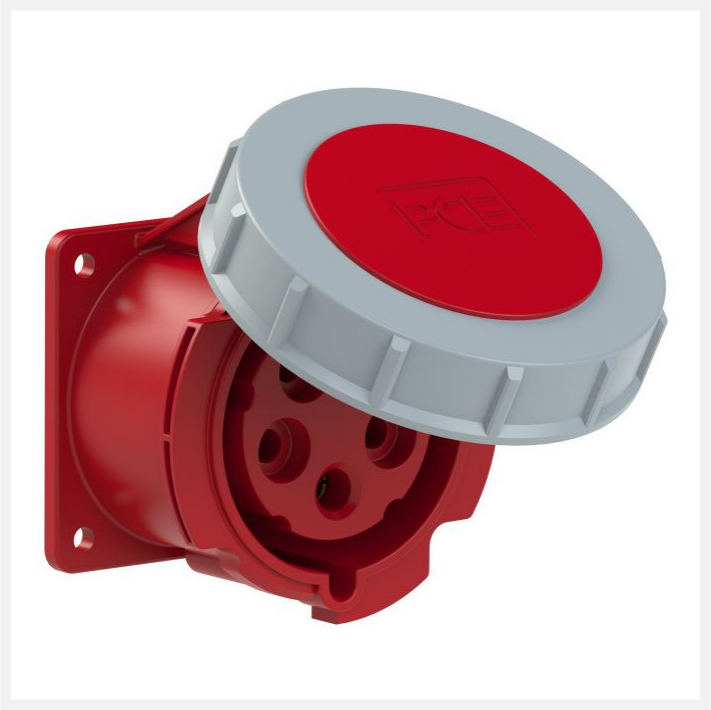

# Prise droite semi-encastrée turbo twist 400V 16A 5P IP67

Code article : 47650775
Référence fournisseur courte : 3152-6TT

## Caractéristiques électriques

| | |
|---|---|
| **Tension (V) :** | 400 |

## Poids et dimensions

| | |
|---|---|
| **Poids article (Kg) :** | 0,16 |

## Normes, certifications et homologations

| | |
|---|---|
| **RoHS :** | Oui |