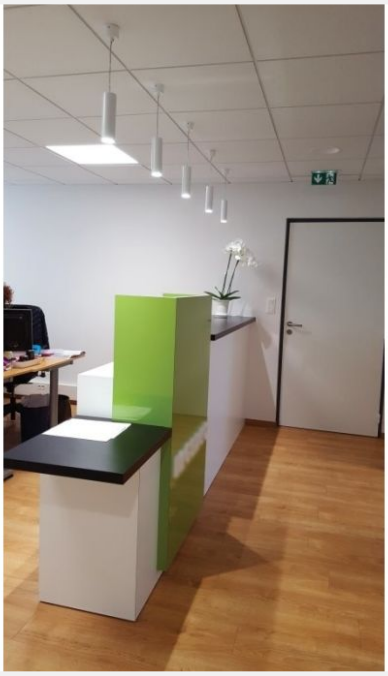

PLAFONNIER OLA S NOIR D30 6W 490LM 3000K DALI

Code article : 31288312
EAN : 3262571191120

1 autre visuel pour cet article disponible en annexe p.2/2

MacAdam 3 | IRC 90 | IK04 | IP20 | GR 1 | CE

Types et finitions

Type de luminaire :	Plafonnier
Type de pose :	Suspendu
Intérieur ou extérieur :	intérieur

Spécificités techniques

Led :	Oui
Puissance (W) :	6
Faisceau (°) :	40
Flux lumineux (Lm) :	490
Température de couleur (K) :	3000
Classe de protection :	1
Durée de vie (h) :	50000

Indicateur L & B :	L80 B20
Durée de vie (Lxx Bxx) :	50 000 heures L80 B20
Détecteur :	Non
Tension (V) :	230
Fréquence (Hz) :	50
Gradation :	On / off

Normes et garanties

Conforme CE :	Oui
Garantie (ans) :	5

Technique et installation

Installation de la pièce de support au plafond par vis, puis luminaire fixé sans outils.

Remarques

Article sur commande, consultez-nous.