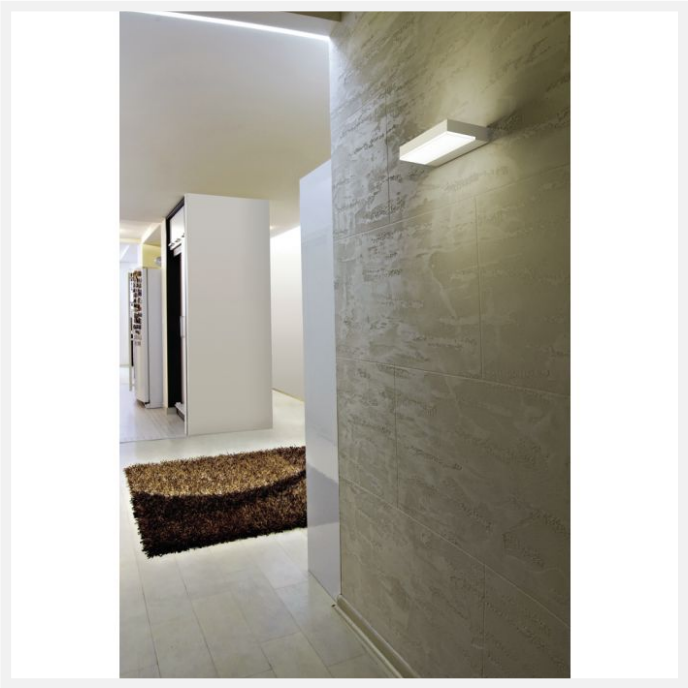

APPLIQUE EKER II XS BLANCHE DIRECT 12W 4K

Code article : 31248046
EAN : 3262571188977

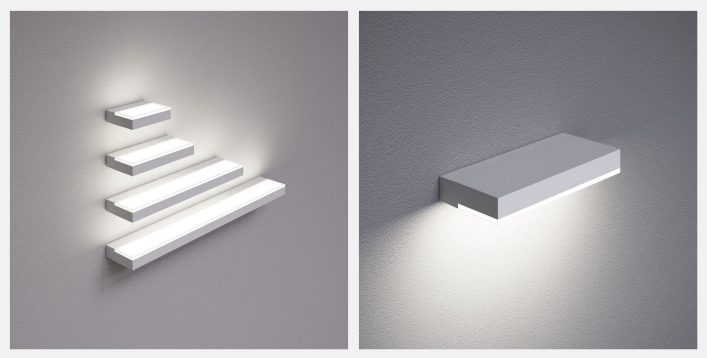

2 autres visuels pour cet article disponibles en annexe p.2/2

MacAdam 3 | UGR <22 | IK04 | IP40 | GR 0 | CE

Types et finitions

Type de luminaire :	Applique
Type de pose :	Mural
Intérieur ou extérieur :	intérieur

Spécificités techniques

Led :	Oui
Puissance (W) :	12
Flux lumineux (Lm) :	1000
Température de fonctionnement (°C) :	0/+35 °C
Température de couleur (K) :	4000
Classe de protection :	1
Durée de vie (h) :	50000

Indicateur L & B :	L80 B10
Durée de vie (Lxx Bxx) :	50 000 heures L80 B10
Détecteur :	Non
Tension (V) :	230
Fréquence (Hz) :	50
Gradation :	On / off
Couleur :	blanc

Dimensions et poids

Longueur article (mm) :	175
Largeur article (mm) :	130
Hauteur article (mm) :	40

Normes et garanties

Conforme CE :	Oui
Garantie (ans) :	5

Technique et installation

Le modèle D peut être installé en éclairage direct ou indirect.

Remarques

Article sur commande, consultez-nous.

(1) :	D = direct ou indirect, D/I = direct/indirect