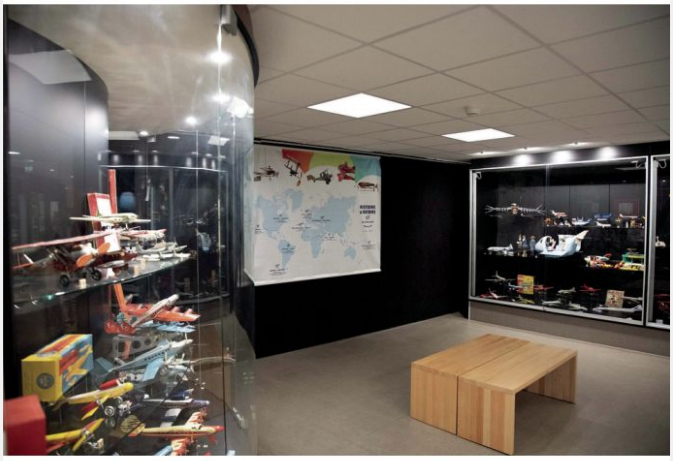

ENCASTRE MODULAIRE CELESTE II 3K DALI

Code article : 31208076
EAN : 3262571190062

2 autres visuels pour cet article disponibles en annexe p.2/2

MacAdam 4 | UGR <19 | IRC >80 | IK03 | IP20 | GR 0 | CE

Types et finitions

Type de pose :	Encastré
Intérieur ou extérieur :	intérieur

Spécificités techniques

Led :	Oui
Flux lumineux (Lm) :	3200
Durée de vie (h) :	60000
Durée de vie (Lxx Bxx) :	60 000 heures L90 B10
Détecteur :	Non
Tension (V) :	230
Fréquence (Hz) :	50/60
Gradation :	DALI

Dimensions et poids

Longueur article (mm) :	595
Largeur article (mm) :	595
Longueur colis (m) :	0,65
Largeur colis (m) :	0,65
Hauteur colis (m) :	0,03

Normes et garanties

Conforme CE :	Oui
Garantie (ans) :	5