FICHE TECHNIQUE

CODE ARTICLE : 31246573

Eclairage > Luminaires > Downlight > Encastré > DYN 23

PHOTOS ET SCHÉMAS

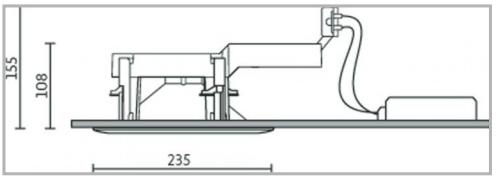

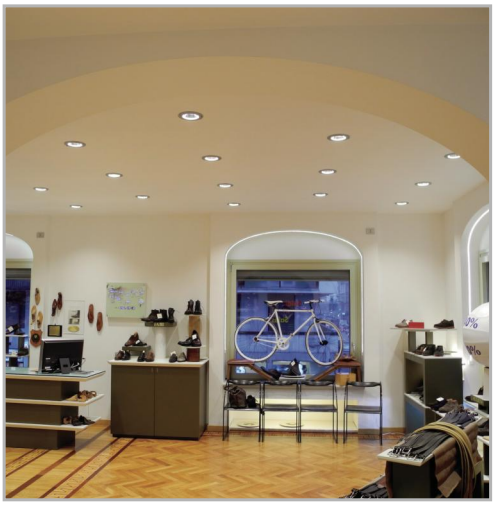

CARACTÉRISTIQUES DÉTAILLÉES

Code article	**31246573**
EAN 13	**3262571170675**
Classe de protection	**1**
Fréquence	**50 Hz**
IK	**07**
Tension	**230 V**
Puissance	**51 W**
Faisceau	**100 °**
Flux lumineux	**6000 Lm**
Température de couleur	**4000 K**
MacAdam	**3**
IRC	**85**
IP	**44**
Groupe de risque	**1**

CARACTÉRISTIQUES GÉNÉRALES

LAMDA FIRST

Non

LES PLUS PRODUIT

- Jusqu'à 10 000Lm

TECHNIQUE ET INSTALLATION

Installation dans faux plafond d'épaisseur de 1 à 30 mm.

Mise en place rapide à l'aide des brancards. (fixation par 1/4 de tour).

REMARQUE / NOTA

(20 pièces minimum)
- version DALI.

GARANTIE

5 ans

CARACTÉRISTIQUES DÉTAILLÉES

Durée de vie	**50000 h**
Indicateur L & B	**L80 B10**
Durée de vie (Lxx Bxx)	**50 000 heures L80 B10.**
Détecteur	**NON**
Gradation	**ON/OFF**
Intérieur ou extérieur	**intérieur**
Poids article	**3,600 Kg**

TÉLÉCHARGEMENT

VISUELS (1.066 MO)