FICHE TECHNIQUE

CODE ARTICLE : 31181064

Eclairage > Luminaires > Downlight > Encastré > MICRO DLC

PHOTOS ET SCHÉMAS

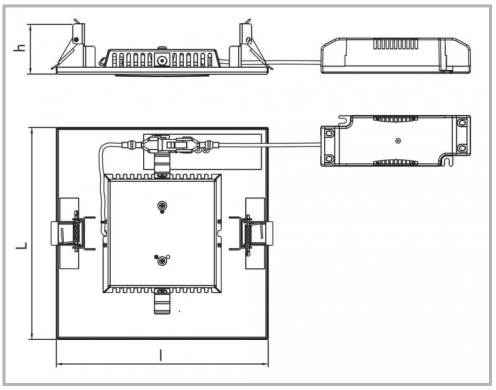

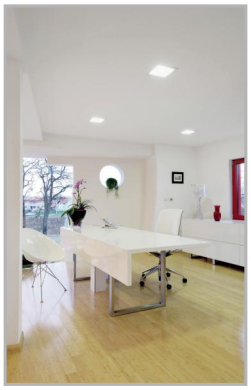

CARACTÉRISTIQUES DÉTAILLÉES

Code article	**31181064**
EAN 13	**3262571166784**
Classe de protection	**2**
Fréquence	**50 Hz**
IK	**03**
Tension	**230 V**
Puissance	**9 W**
Flux lumineux	**1100 Lm**
Température de couleur	**4000 K**
THD	**24 %**
Facteur de puissance (?)	**0,91**
MacAdam	**3**
UGR	**<16**
IRC	**>80**
IP	**20**

CARACTÉRISTIQUES GÉNÉRALES

LAMDA FIRST

Non

CARACTÉRISTIQUES DÉTAILLÉES

Groupe de risque	**0**
Durée de vie	**50000 h**
Indicateur L & B	**L80 B1080 000 L80 B50**
Durée de vie (Lxx Bxx)	**50 000 heures L80 B10 / 80 000 heures L80 B50**
Détecteur	**NON**
Gradation	**NON**
Intérieur ou extérieur	**intérieur**
Recouvrable	**NON**
Poids article	**0,580 Kg**

TÉLÉCHARGEMENT

VISUELS (0.788 MO)